MAISONS & APPARTEMENTS

Pièces	**4 Pièces**
Référence	**1274**
Prix	**1 980 000 €**

Cannes

Appartement à vendre (06400)

A vendre4 pièces de 90m2 dans une résidence sécurisé une belle terrasse de 27 m2 avec une vue mer panoramique sur les iles de Lérinsl'appartement rénové est composé d'une très grande pièce de vie avec une belle cuisine ouverte tout équipée3 chambres en suite ! Et une place de parking !!!! A visiter rapidement ! Les informations sur les risques auxquels ce bien est exposé sont disponibles sur le site géorisques: www. Georisques. Gouv. Fr

For sale4 rooms apartment of 90m2 in a secure residence with a beautiful terrace of 27 m2 offering panoramic sea views over the Lérins islands. The renovated apartment comprises a very large living room with a beautiful fully equipped open kitchen.3 en-suite bedrooms! And a parking space!!!! Must-visit quickly! Information about the risks associated with this property is available on the géorisques website: www. Georisques. Gouv. Frinformation about the risks associated with this property is available on the géorisques website: www. Georisques. Gouv. Fr

ROSSI CROISETTE

81 bd de la croisette - 06400 CANNES

Contacter l'agence

Voir tous les biens de cette agence
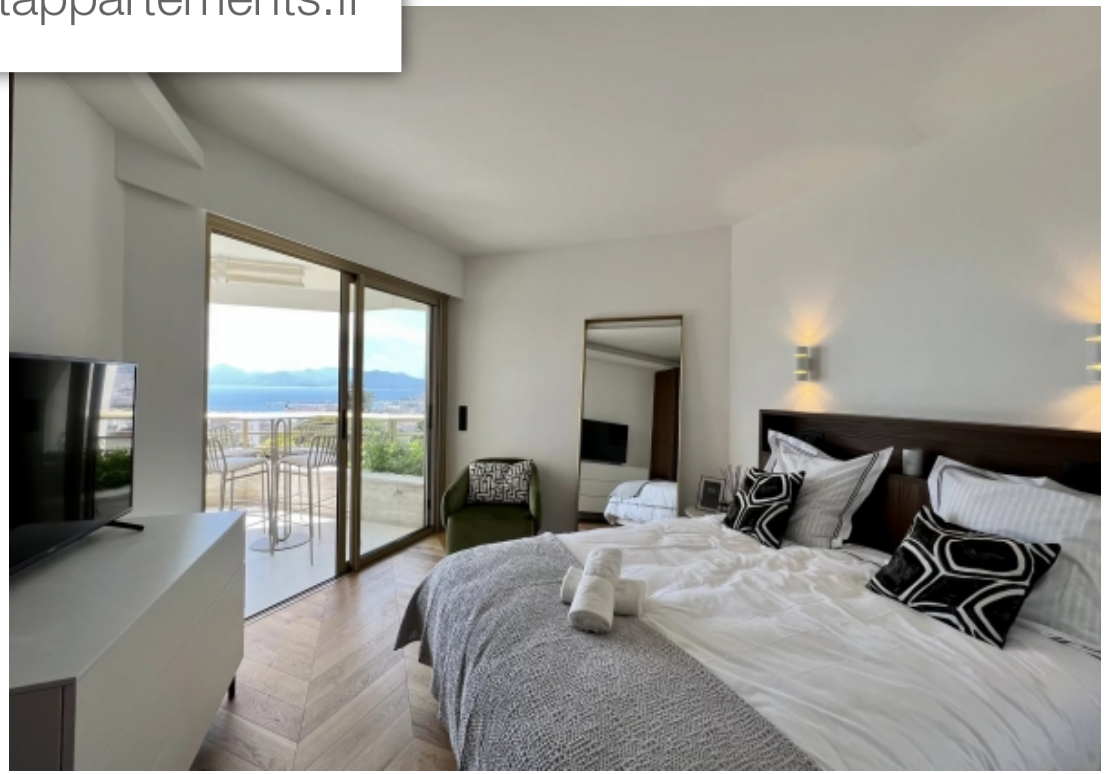
www.maisonsetappartements.fr