MAISONS & APPARTEMENTS

Pièces	**Studio**
Superficie	**26 m²**
Référence	**84998910**
Prix	**179 000 €**

Fréjus

Appartement à vendre (83600)

Exclusivite mls !! Découvrez ce magnifique studio avec coin nuit, offrant 4 couchages, idéalement situé à port fréjus. En excellent état et vendu entièrement meublé, ce bien est prêt à vous accueillir ou à être mis en location immédiatement. Caractéristiques principales :- emplacement de rêV : port fréjus, à proximité de toutes les commodités et des plages.- aménagement optimal : coin nuit confortable avec 4 couchages.- état impeccable :aucune rénovation nécessaire, prêt à être habité.- meublé avec goût : mobilier et équipements de qualité inclus.- garage privé : inclus, un atout rare et précieux. Investissement locatif :ce studio offre un excellent potentiel locatif saisonnier. Profitez d'un rendement attractif grâce à son emplacement prisé et ses prestations haut de gamme. Les informations sur les risques auxquels ce bien est exposé sont disponibles sur le site géorisques : www. Georisques. Gouv. Fr

FONTAROSA IMMOBILIER

229 Rue Roland Garros - 83600 FRÉJUS

Contacter l'agence

Voir tous les biens de cette agence

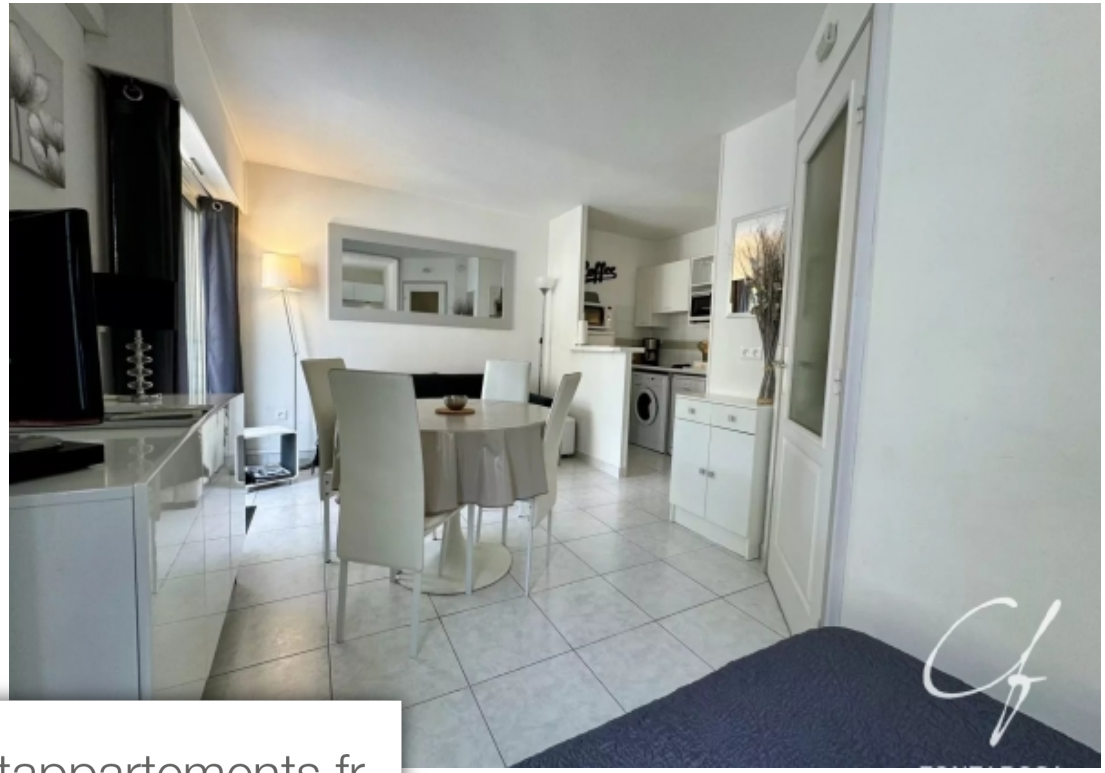
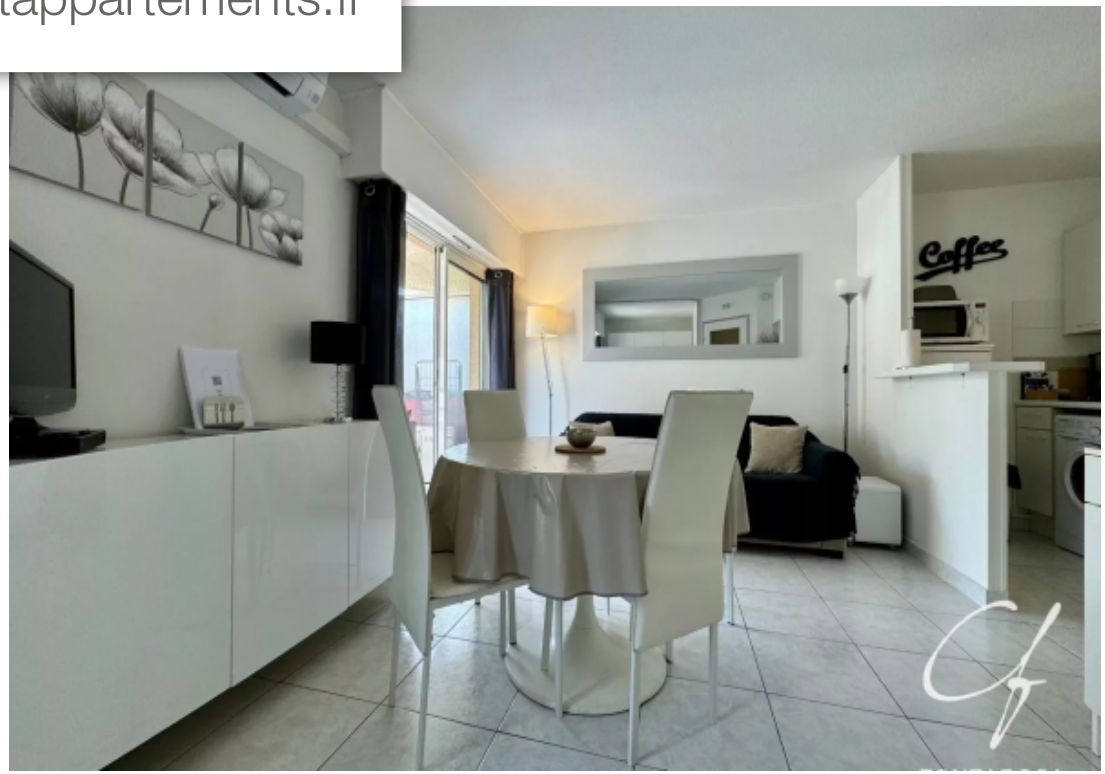
www.maisonsetappartements.fr