Pièces	**5 Pièces**
Superficie	**160 m²**
Référence	**308V1227M**
Prix	**925 000 €**

Gattières

Maison à vendre (06510)

Gattières Villa individuelle de 160 m² / appartement indépendant / terrain de 1625 m² / vue dégagée L'agence Cot'Ouest Immobilier vous présente cette magnifique villa individuelle aux prestations de qualité et d'environ 160 m² idéalement située en position dominante et offrant une vue imprenable sur les montagnes et le village de Gattières. La villa est édifiée sur un terrain joliment aménagé de 1625 m² avec jacuzzi, cuisine d'été et douche solaire. Sur deux niveaux, elle vous propose au rez-de-chaussée : une entrée avec toilette invité, une pièce de vie de 54 m² avec salon, salle à manger et cuisine ouverte entièrement équipée, le tout donnant sur une agréable et grande terrasse avec cuisine d'été équipée, idéale pour des repas en plein air et des moments conviviaux en famille ou entre amis. Une suite parentale avec salle de douche et wc, un dégagement avec dressing, une chambre avec placards donnant sur l'extérieur. Au rez-de-jardin : une buanderie avec placards, un wc indépendant, un appartement relié au rez-de-chaussée ayant également son entrée indépendante avec cuisine ouverte, salon/salle à manger donnant sur une grande terrasse avec vue dégagée, une chambre, une salle de ...

GROUPE COT'OUEST IMMOBILIER

203, avenue de la Californie - 06000 NICE

Contacter l'agence

Voir tous les biens de cette agence
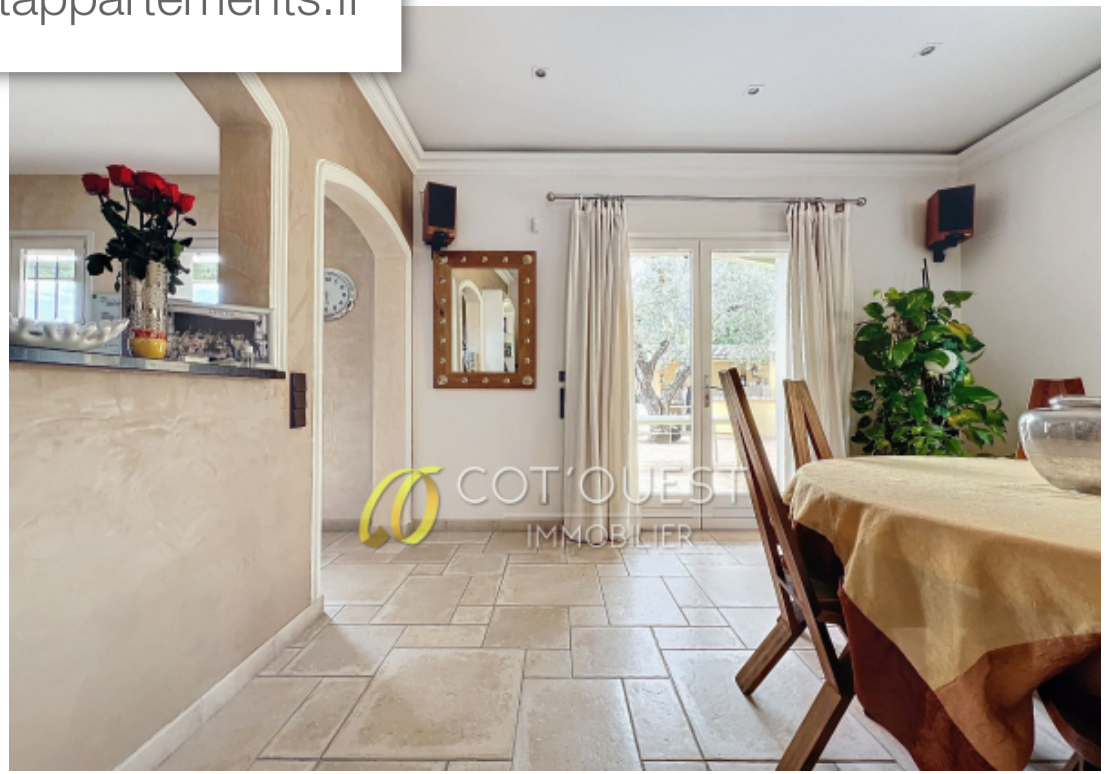
www.maisonsetappartements.fr