MAISONS & APPARTEMENTS

Pièces	**3 Pièces**
Superficie	**100 m²**
Référence	**84886656**
Prix	**850 000 €**

Eze

Maison à vendre (06360)

Eze, dans une petite copropriété de très bon standing et sécurisé, au calme absolu, maison de 100 m2 sur 2 niveaux, mitoyenne sans aucun vis à vis. Cette agréable maison nous offre Dès l'entré une terrasse avec belle vue mer, au 1er niveau une belle pièce de vie de 45 m2 ouvrant sur terrasse vue mer, et une seconde terrasse de 55 m2 Dégagé sur la verdure. Cuisine et toilette indépendante. Au niveau du rez de jardin 2 chambres de belles dimensions et une salle d'eau avec toilette. Un jardin de 100 m2 environ complète cet havre de paix. Piscine dans la copropriété.2 parkings - double vitrage - climatisationla seconde maison mitoyenne est également à la vente. Maison loué. Bus à l'entré de la résidence - tennis à 200 Mètres. Bien soumis au statut de la copropriété 7 lots. Honoraires charges vendeur. A notre connaissance pas de procédure en cours. Charges annuelles 2957€. Les informations sur les risques auxquels ce bien est exposé sont disponibles sur le site géorisques : .

OREA IMMOBILIER

10 rue Felix faure - 06000 NICE

Contacter l'agence

Voir tous les biens de cette agence
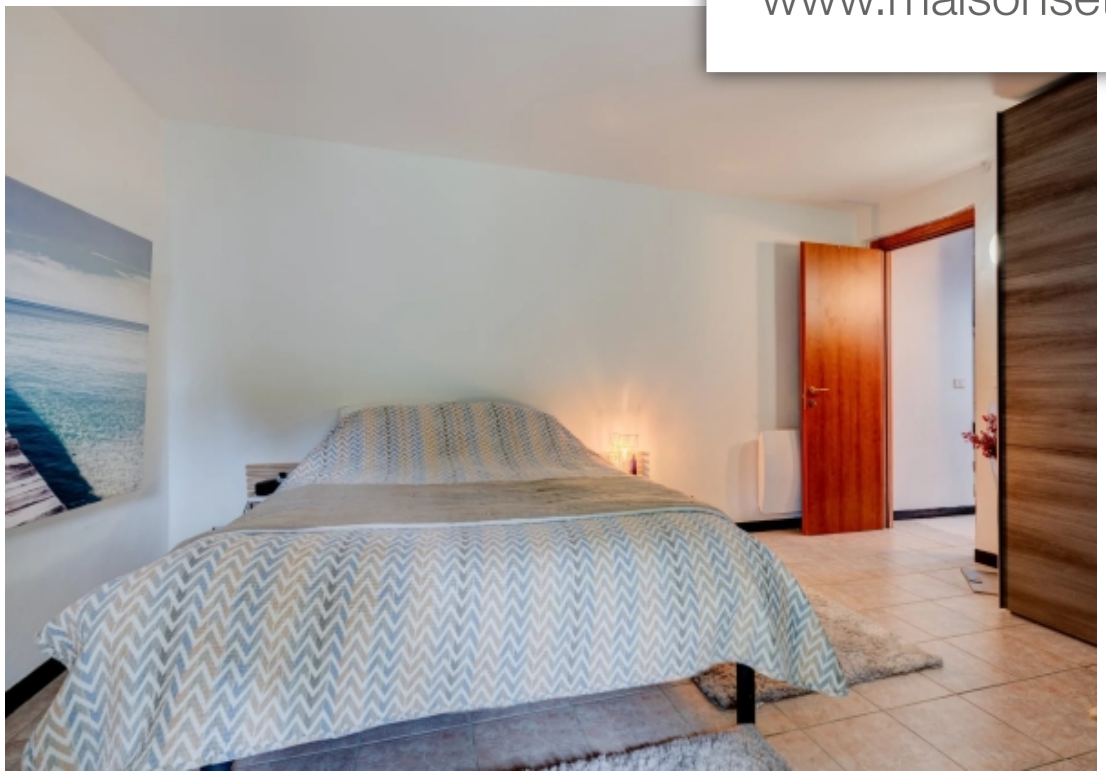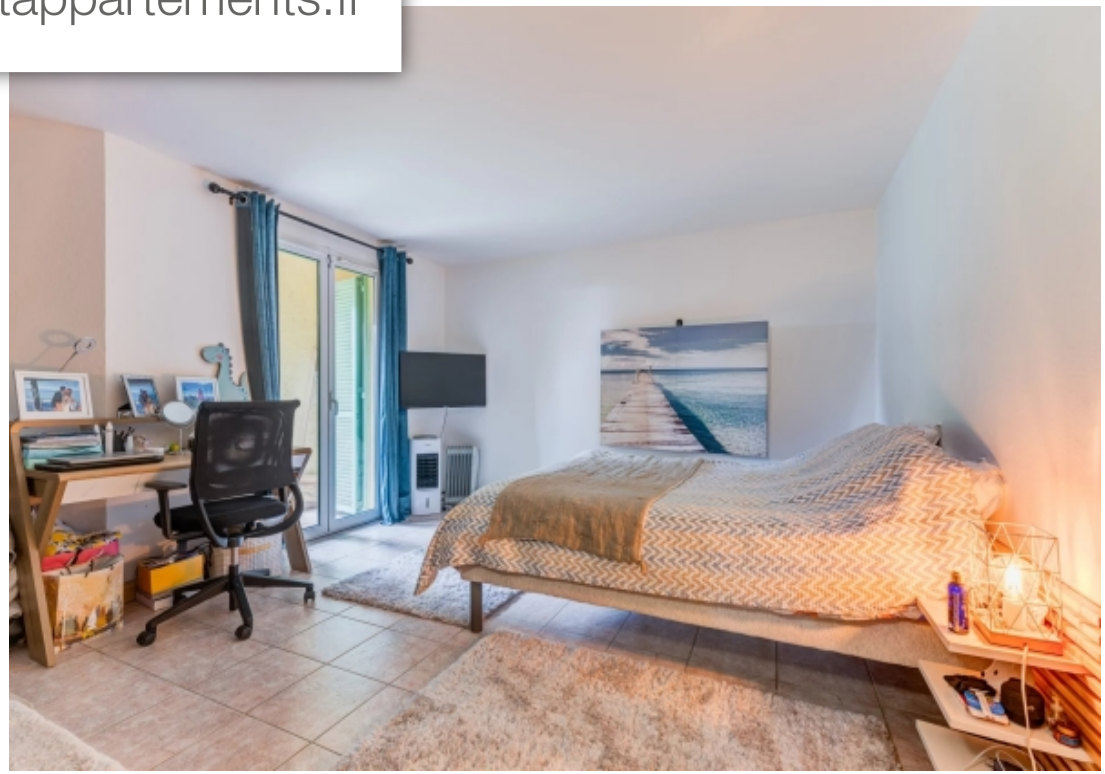
www.maisonsetappartements.fr