MAISONS & APPARTEMENTS

Pièces	**5 Pièces**
Superficie	**170 m²**
Référence	**84701362**
Prix	**1 420 000 €**

Ste-Maxime

Maison à vendre (83120)

À proximité immédiate du golf, dans un domaine paisible et résidentiel avec vue sur le green ainsi qu'une agréable exposition sud ouest pour cette charmante villa de plain pied avec piscine et pool house sur un terrain plat de 1950 m². Cette maison provençale bénéficie d'une entré donnant sur une belle pièce de vie avec cheminé, de 4 chambres et leurs salles d'eau, d'une cuisine le tout ouvert sur une terrasse ombragé. Un garage de 30 m² et deux places de parking couvertes complètent ce bien. Classe énergie: C - classe climat: a / montant estimé des Dépenses annuelles d'énergie pour un usage ...

This charming single-storey villa with swimming pool and pool house is set in 1950 sqm (20989 sq. Ft.) of flat garden, in a peaceful residential area with views of the golf course and a pleasant south-westerly aspect. This provencal house has an entrance hall opening onto a lovely living room with fireplace, 4 bedrooms with en-suite shower rooms and a kitchen, all opening onto a shaded terrace. A 30 sqm (322 sq. Ft.) garage and two covered parking spaces complete this property. Energy class: C - climate class: a / estimated annual energy costs for standard use: €1,430 - €2,010 - 2021 base ...

BARNES SAINTE-MAXIME
48 Avenue Charles de Gaulle - 83120 STE-MAXIME
Contacter l'agence
Voir tous les biens de cette agence
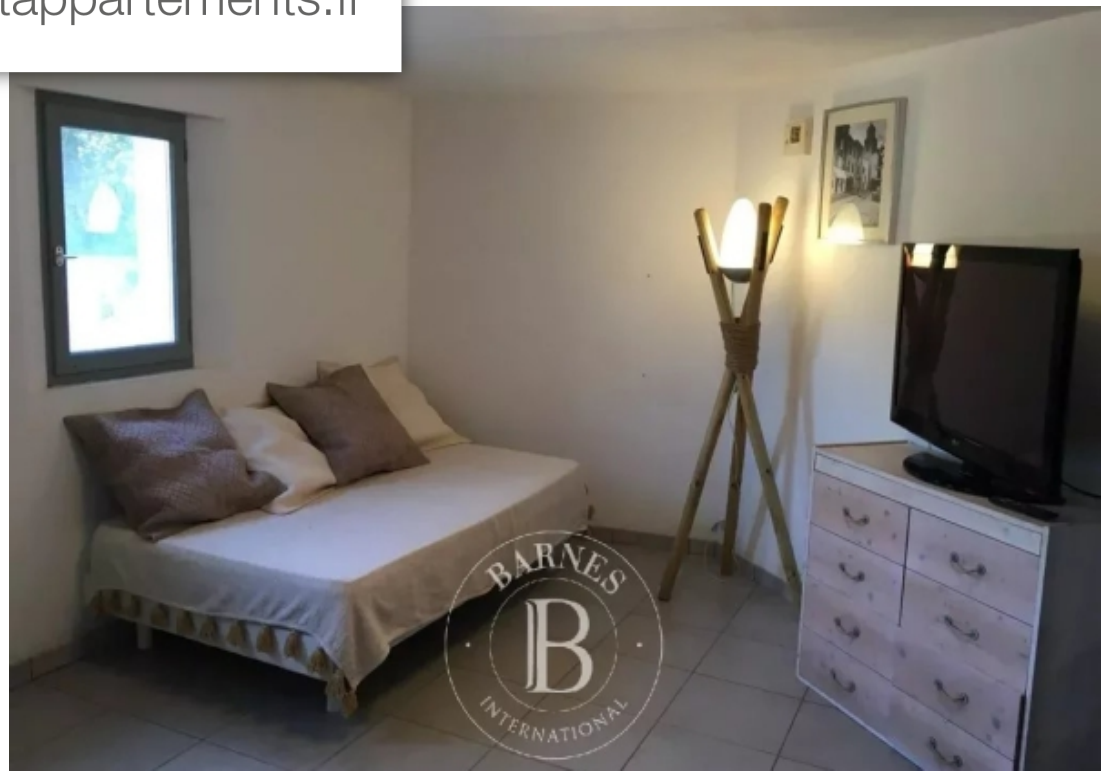
www.maisonsetappartements.fr